



KAYSERİ ÜNİVERSİTESİ

SAĞLIK KÜLTÜR VE SPOR DAİRE BAŞKANLIĞI
2022 MALİ YILI

FAALİYET RAPORU

2022

OCAK 2023

İÇİNDEKİLER

BİRİM YÖNETİCİSİ SUNUŞU	1
I- GENEL BİLGİLER	2
A. MİSYON VE VİZYON.....	2
B. YETKİ, GÖREV VE SORUMLULUKLAR	2
C. İDAREYE İLİŞKİN BİLGİLER.....	3
a) Satınalma ve Tahakkuk Şube Müdürlüğü.....	3
b) Kültür ve Spor Şube Müdürlüğü.....	4
c) Sosyal İşletmeler ve Yemekhaneler Şube Müdürlüğü.....	5
d) Sosyal Hizmetler Şube Müdürlüğü.....	5
e) Yazı İşleri Birimi	5
f) Psikolojik Danışma ve Rehberlik Birimi	6
1. Fiziksel Yapı	6
2. Teşkilat Yapısı	7
3. Teknoloji ve Bilişim Altyapısı.....	7
4. İnsan Kaynakları	15
5. Sunulan Hizmetler	18
6. Yönetim ve İç Kontrol Sistemi	25
II-AMAÇ VE HEDEFLER	27
A) TEMEL POLİTİKALAR VE ÖNCELİKLER.....	27
B) İDARENİN STRATEJİK PLANINDA YER ALAN AMAÇ VE HEDEFLER.....	27
III-FAALİYETLERE İLİŞKİN BİLGİ VE DEĞERLENDİRMELER.....	28
A.MALİ BİLGİLER	28
1. Bütçe Uygulama Sonuçları.....	28
2. Mali Denetim Sonuçları.....	28
B- PERFORMANS BİLGİLERİ.....	29
1.Faaliyet Bilgileri.....	29
2.Stratejik Plan Değerlendirme Tabloları.....	29
3. Performans Bilgi Sisteminin Değerlendirilmesi.....	30
IV- KURUMSAL KABİLİYET VE KAPASİTENİN DEĞERLENDİRİLMESİ	32
A. ÜSTÜNLÜKLER	32
B. ZAYIFLIKLAR	32
C. DEĞERLENDİRME.....	32
V- ÖNERİ VE TEDBİRLER	33

BİRİM YÖNETİCİSİ SUNUŞU

Üniversitemiz öğrencilerin, üst düzeyde mesleki açıdan öğrenim görebileceği, kültürel, sanatsal ve sportif açıdan kendilerini geliştirebileceği olanaklar sunmaktadır. Her türlü düşünce özgürlüğünün ve fikir tartışmalarının gerçekleştiği, demokrasi kültürünün kazanıldığı ortam olan üniversitemiz; nitelikli insanlar yetiştirmek, bilgiye ulaşan, ulaştığı bilgiyi kullanabilen, araştıran, sorgulayan, paylaşımcı, ülke ve dünya sorunlarına duyarlı gençler yetiştirmeyi ilke edinmiştir. Öğrencilerin iyi yetişmelerine katkıda bulunmak ve onlara her alanda imkân sunma sorumluluğunu taşıyan Üniversitemiz kaliteli öğretim ile çeşitli sosyal, kültürel, sanatsal ve sportif imkânları sunmaya çalışmaktadır.

Daire Başkanlığımız 5018 sayılı Kamu Mali Yönetimi ve Kontrol Kanunu gereğince planlı hizmet sunumu, politika geliştirme, belirlenen politikaları somut iş programlarına ve bütçelere dayandırma ile uygulamayı etkili bir şekilde izleme ve değerlendirip, sonuçlandırmayı amaç edinmiştir. Yürütmüş olduğumuz faaliyetlerde mali saydamlık ve hesap verme sorumluluğu gözetilerek doğru, güvenilir, önyargısız, ilkeli, tarafsız açık ve anlaşılır olmayı hedef belirlemiştir.

Ülkemizin geleceği olan gençlerimizin (öğrencilerimizin) en iyi şekilde eğitim alabilmeleri bizim buradaki varlığımızın temel nedenidir. Sonuç olarak bütün olanaklar çerçevesinde öğrencilerimize, akademik ve idari personelimize başkanlığımızın konumu ile görev ve sorumluluğunda bulunan birimlerde stratejik planlarımız dâhilinde hizmet sunmaya devam etmektedir.

Öğr. Gör. Emrah DUMAN

Sağlık Kültür ve Spor Daire Başkan V.

I- GENEL BİLGİLER

A. MİSYON VE VİZYON

Misyon

Öğrenci ve personelimizin beden ve ruh sağlığını korumak, kaliteden ödün vermeden kaynaklarını etkili, verimli kullanarak kamu yararını koruyup hizmet ederek beslenme, sağlık, kültürel ve sportif ihtiyaçlarını karşılamaktır.

Vizyon

Çağdaş bir üniversite için bilimsel, sosyal, kültürel, sanatsal ve sportif faaliyetlerle öğrenci ve personelimizin yaşam kalitelerini arttırarak, sağlıklı bir neslin gelişimini hedefleyen öncü bir hizmet birimi olmak.

B. YETKİ, GÖREV VE SORUMLULUKLAR

Sağlık, Kültür ve Spor Dairesi Başkanlığı; 2547 Sayılı Yükseköğretim Kanununun 46. ve 47. maddeleri, 124 Sayılı Yükseköğretim Üst Kuruluşları ile Yüksek Öğretim Kurumlarının İdari Teşkilatı hakkında Kanun Hükmünde Kararnamenin 32.maddesi ile Yükseköğretim Kurumları Sağlık, Kültür ve Spor İşleri Dairesi Uygulama Yönetmeliğinde görev ve sorumluluklarının ayrıntıları belirlenen öğrencilerin sosyal, kültürel ve spor ihtiyaçlarını karşılamaktadır.

- Öğrencilerimizin ihtiyaçlarını en etkin, hızlı ve verimli biçimde karşılamayı, hizmet kalitesini yükseltmeyi, öğrenci ve personelin memnuniyetini artırmayı, hizmetten yararlananları ihtiyacına ve hizmetlerin sonucuna odaklı olmak hedeflenmiştir,

- Personel ve öğrencilerin ilgi alanlarına göre kültür ve spor alanlarında çalışmalar ve gösteriler düzenler.

- Öğrencilere burs ve kredi, beslenme, çalışma, dinlenme, boş zamanlarını değerlendirme ve iş bulma alanlarında yardımcı olacak hizmetlerde bulunur.

- Hizmet alanına giren konularda araştırma ve uygulamalar yapar, yaptırır ve gerekli gördüklerini yayımlar.

- Hizmet veren meslek elemanlarının yetişme ve gelişmelerini sağlamak için hizmet içi eğitim programları düzenler.

- Personel ve öğrencilere yönelik geziler düzenlemek ve sosyal ihtiyaçlarını karşılar.
- Görev alanı içerisine giren konularla ilgili üniversitemiz öğrencileri ile ilgili satın alma iş ve işlemlerini yürütür.
- Öğrencilerin ve çalışanların kaliteli ucuz yemek yemelerini sağlamak,
- Yükseköğretim Üst Kuruluşları ile Yükseköğretim Kurumları Sicil Yönetmeliği'ne göre sicil amiri olmasından kaynaklanan yetki ve sorumluluklarının gereğini yapmak.

C. İDAREYE İLİŞKİN BİLGİLER

Bilindiği üzere Kayseri Üniversitesi 18.05.2018 tarihinde Resmi Gazetede yayımlanan 7141 sayılı kanun ile kurulmuştur. Kuruluşunun hemen ardından idari yapılanma süreci başlatılmıştır. Üniversitemiz Senatosunun 13.12.2018 tarih ve 08 sayılı toplantısında Daire Başkanlığımız bünyesinde;

Dairede yürütülecek başlıca hizmetler şunlardır:

- a) Satınalma ve Tahakkuk Şube Müdürlüğü
- b) Kültür ve Spor Şube Müdürlüğü
- c) Sosyal İşletmeler ve Yemekhaneler Şube Müdürlüğü
- d) Sosyal Hizmetler Şube Müdürlüğü
- e) Yazı İşleri Birimi
- f) Psikolojik Danışma ve Rehberlik Birimi

Kurulmasına karar verilmiş olup dairemizin organizasyonu belirlenmiştir.

2022 yıl sonu itibariyle 1 daire başkanı, 1 şube müdürü, 1 şef, 1 teknisyen, 1 bilgisayar işletmeni, 1 sürekli işçi ve 15 destek personeli ve 8 büro personeli olmak üzere toplam 29 personeli bulunmaktadır. İdari teşkilatlanması devam etmektedir. Daire başkanlığımız Talas ilçesinde bulunan Kayseri Üniversitesi 15 Temmuz Kampüsü içerisinde yer alan Rektörlük Hizmet binası 1.katında faaliyetlerini sürdürmektedir.

a) Satınalma ve Tahakkuk Şube Müdürlüğü

Şubemiz, Sağlık Kültür ve Spor Dairesi Başkanlığı bünyesinde faaliyet gösteren tüm bağlı birimler ve hizmet ünitelerinin, ihtiyaç duydukları mal ve hizmetleri (tüketim malzemeleri, demirbaş, ekipman, yatırım, bakım ve onarım taleplerinin karşılamak, vb.) satın almak ve tahakkuk belgelerinin hazırlanması, ile satınalma ve tahakkuk şube müdürlüğü bünyesinde, Ambar (Taşınır Kontrol Kayıt Birimi) ve bağlı alt depolar ile organize çalışarak,

periyodik ve deęişken durum planları dahilinde talepleri karřılamaya yönelik alıřmaları yerine getirir.

řubemiz, dairemize baęlı birimlerine satınalma ihtiyalarının belirlenerek, satınalma servisine verilen taleplerin yasa gereęi düzenlenmesi gereken tüm belge ve evrakların mevcut ödenekler planlanarak hazırlanır. Satınalma řekline göre yaklaşık maliyet, ihale onay belgesi, piyasa fiyat arařtırmaları, ihale, řartname ve sözleşme hazırlıkları, mal muayene kabulü, hizmet muayene kabulü, ödeme emri ile işlemler sona erer.

Öęrenci ve personellerin tahakkuk işlemleri; yurt ii ve yurt dıřı geici yollukları ve avansları, büte hazırlıklarını ve Üniversitemiz öęrencilerinin zorunlu staj, kısmi zamanlı öęrencilerin maařları ve sosyal güvenlik kurumu sigorta giriş ve ıkıř işlemleri yapılmaktadır.

Muhasebe Kayıt ve İşlemleri, gelirlerin ve alacakların tahsili, giderlerin hak sahiplerine ödenmesi, emanet işlemlerinin yapılması, dięer mali işlemlerin kayıt altına alınması ve raporlanması gibi muhasebe hizmetleri, muhasebe yetkilisinin sorumluluęunda yürütölmektedir. Giderlerin ödenmesi ařamasında ödeme emri belgesi ve eki belgeler, 5018 sayılı Kanunun 61 inci maddesinde belirtilen yetki çerevesinde ve yasal süresi iinde kontrol edilmiřtir. Ödemeler nakit mevcuduna, ödemede öncelik durumuna ve muhasebe kayıtlarına alınma sırasına göre yapılmıřtır.

b) Kültür ve Spor řube Müdürlüęü

Dairede kültür hizmetleri olarak öęrencilerin ilgi alanlarına göre boş zamanlarını deęerlendirmek, yeni ilgi alanları ile dinlenme ve eęlence alışkanlıęı kazanmalarını saęlamak, öęrencilerin kültürel ve sosyal etkinliklerin organize edilmesi ve öęrencilerin aktif katılımlarıyla kişisel yeteneklerini mesleki bir ortamda geliřtirmelerine hizmet etmektedir. Öęrenciler tarafından kurulan kulüpler kendi alanında başarılı sanatı ve uzmanlar tarafından gerektięinde yönlendirilmekte ve desteklenmektedir. Mesleki alanda etkinlik gösteren kulüplerin organize ettięi ve konularında uzman ve lider kuruluşlardan temsilcilerin katıldığı konferans, sempozyum, panel ve söyleři aktiviteler ile öęrencilerin mesleki bilgi birikimine katkıda bulunmaktır.

Birimimize baęlı spor tesislerini kullanarak, spor hizmetleri olarak öęrencilerin ve personellerin beden saęlıklarını korumak ve geliřtirmek, onlara disiplinle alıřma alışkanlıęı kazandırmak, spora ilgi duymalarını saęlamak, enerjilerini bu olumlu yöne yöneltmek, boş zamanlarını deęerlendirmek iin ilgi duydukları spor dalında alıřmalarını saęlamak üzere hizmetler yürütür.

c) Sosyal İşletmeler ve Yemekhaneler Şube Müdürlüğü

Öğrenci Yemekhanesi

İlçe kampüslerimiz için okullarımıza ait öğrenci yemekhanelerinde kullanılmak üzere 4734 sayılı kanununa göre Hazır Yemek Alımı hizmeti satın alınmaktadır. Merkez kampüs de hazır malzeme alımı ile yerinde üretim yapılmaktadır.

Personel Yemekhanesi

Üniversitemizin personeline yemek hizmeti 4734 sayılı kanuna göre Hazır Malzeme Alımı hizmeti ile merkez kampüs yemekhanemizde yerinde üretim kendi aşçılarımız tarafından yapılmaktadır.

d) Sosyal Hizmetler Şube Müdürlüğü

Öğrencilere Verilen Burslar ve Sosyal Yardımlar

Burs Hizmet Birimi

Sağlık Kültür ve Spor Dairesi Başkanlığı bünyesinde Üniversitemiz öğrencilerinin sağlıklı, nitelikli, başarılı ve çağdaş bireyler olarak yetişebilmeleri için öğrencileri destekleyici çalışmalarda bulunmak için kurulmuştur. Üniversitede okuyan ihtiyaç sahibi öğrencilere Kredi Yurtlar Kurumu tarafından burs hizmeti verilmektedir. Öğrencilerin seçimleri ve bilgisayar kayıtları bu birimde yapılmaktadır. Kredi Yurtlar Kurumu tarafından burslar 12 ay süre ile verilmektedir. Ayrıca Üniversitemiz tarafından ihtiyaç sahibi öğrencilerimize üniversitemiz yemekhanesinde yemek bursu verilmektedir.

e) Yazı İşleri Birimi

Yazı İşleri Hizmetleri Daire Başkanlığımız yazı işleri birimi her türlü yazışma trafiğinin aksatılmadan yürütülmesi bilinciyle, gelen evrakların tasnifi, EBYS sisteminde kayıt altına alınması, incelenmesi, gerekli birimlere dağıtılması neticesinde, aynı evrakların tekrar cevabı nitelikte giden evrak olarak da takip edilmesinden sorumludur.

Daire Başkanlığımızın tüm yazışma trafiğinin koordinasyonu yazı işleri birimimiz tarafından sağlanmakta olup, kamusal hizmet gerekleri ile amaçları doğrultusunda, öğrencilerimizin, kamu görevlilerinin ve kamunun hizmetinde olduğunun bilinç ve anlayışı ile görev yapılmaktadır.

f) Psikolojik Danışma ve Rehberlik Birimi

Psikolojik Danışmanlık Birimi, Kayseri Üniversitesi öğrencilerine psikolojik danışma ve rehberlik hizmetleri veren, kişilerin bireysel, sosyal ve akademik gelişimlerine yardımcı olmayı amaçlayan bir birimdir. Öğrencilerin, üniversite ve yurt yaşamına uyumlarını kolaylaştırmak ve yaşanabilecek sorunlarla baş etme konusunda gerekli becerileri de kazandırmaktadır. Danışmanlık hizmetlerinde süreç; gizlilik, güven, gönüllülük, eşit ilişki ve kabul ilkeleri çerçevesinde yürütülmektedir.

1. Fiziksel Yapı

Yerleşke	Bina adı	Birimi	Kapalı alan m2	Fonksiyonu (Eğitim, İdari, Araştırma vb...)
Kayseri Üniversitesi 15 Temmuz Yerleşkesi	Rektörlük Binası	Sağlık Kültür ve Spor Daire Başkanlığı	10.827	İdari Bina

İdari Personel Hizmet Alanları			
	Ofis Sayısı	Kapalı alan (m ²)	Kullanan Sayısı
İdari Personel Çalışma Ofisi	10	321 m ²	16
Toplam	10	321 m²	16

Sosyal Alanlar		
	Sayı	Alan (m ²)
Kantinler	3	714 m ²
Kafeteryalar	-	-
Personel Lokali	1	681,79 m ²
Yemekhaneler	1	350 m ²
Toplam	4	1745,79 m²

Toplantı ve Konferans Salonları		
	Sayı	Alan(m ²)
Toplantı	6	427 m ²
Konferans	4	1206 m ²
Toplam	10	1633 m²

Ambar, Arşiv ve Atölye Alanları		
	Sayı	Alan (m ²)
Ambar	12	359,3 m ²
Arşiv	1	133 m ²
Atölye	-	-
Toplam	13	492,3 m²

2. Teşkilat Yapısı

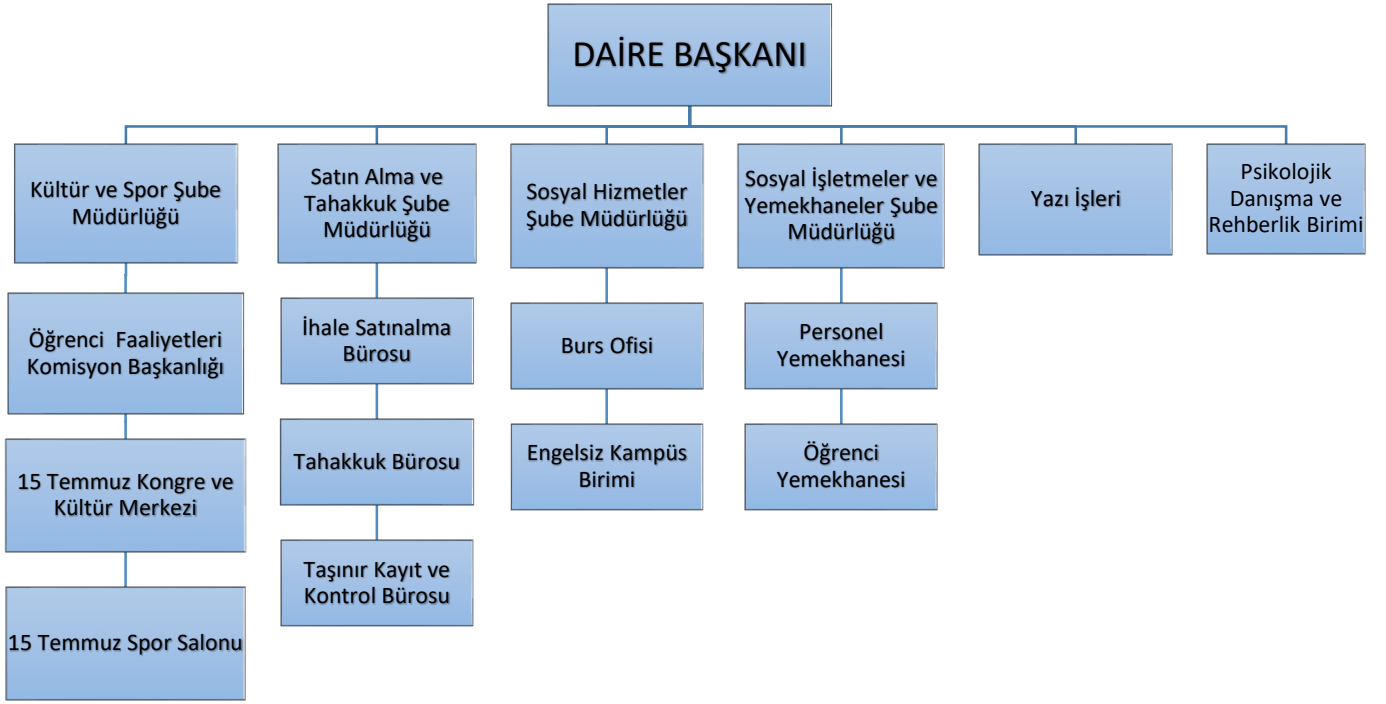

3. Teknoloji ve Bilişim Altyapısı

3.1- Bilgisayarlar (Donanım Altyapısı)

BİRİM ADI	Masa Üstü Bilgisayar (all in one, hepsibir arada bilgisayar)	Bilgisayar Monitörü	Bilgisayar Kasası	Dizüstü Bilgisayar	Tablet
Sağlık Kültür ve Spor Daire Başkanlığı	11	-	-	3	-
TOPLAM	11			3	

3.2- Yazılımlar

Yazılım	Açıklama
-	-

3.3- Diğer Bilgi ve Teknolojik Kaynaklar

TEKNOLOJİK KAYNAKLAR	Projeksiyon	Yazıcı/Tarayıcı/Fotokopi	Fotoğraf Makinası	Video Kamera	Televizyon	Telefon/Faks	Barkod Okuyucu	Barkod Yazıcı	Baskı Makinası	Varsa diğer cihazlar belirtilecektir.
Sağlık Kültür ve Spor Daire Başkanlığı	5	8	-	-	3	11	-	-	-	-
Toplam	5	8	-	-	3	11	-	-	-	-

3.4- 31.12.2022 Tarihi İtibariyle Taşınır Programında kayıtlı bulunan Birim Envanteri

	Cinsi	Sayısı
1	KOLİ TAŞIMA EL ARABASI	1
2	KOLİ TAŞIMA EL ARABASI	0
3	AKROBAT MERDİVEN	1
4	TRİBÜNDEN İNİŞ MERDİVENİ (SEYYAR)	1
5	METAL YÜK TAŞIMA ARABASI	5
6	PROTER PST 320 LD DARBELİ MATKAP	1
7	UPS	1
8	HUAWEI HUAWEI 2000-G- 3KRTS RT 3 KVA UPS HUAWEI 2000-G-3KRTS RT 3 KVA KESİNTİSİZ GÜÇ KAYNAĞI	1
9	ELEKTRİKLİ SÜPÜRGE	1
10	TASKI 70003306 VACUMAT 22 ENDÜSTRİYEL ELEKTRİK SÜPÜRGESİ	1
11	TASKİ SWİNGO 755 BMS YER YIKAMA MAKİNASI	1
12	TASKİ SWİNGO 755 E	1
13	KARCHER WD5PREMIUM ENDÜSTRİYEL ISLAK KURU ELEKTRİK SÜPÜRGESİ	1
14	ÇAMAŞIR YIKAMA MAKİNESİ	1
15	ÇAMAŞIR YIKAMA MAKİNESİ	1
16	ÇAMAŞIR YIKAMA MAKİNESİ	1
17	ÇAMAŞIR KURUTMA MAKİNESİ	1
18	SANAYİ TİPİ BULAŞIK MAKİNESİ	1
19	DUŞ SPREY ÜNİTESİ TEZGAH MONTE ARA MUSLUKLU	2
20	DUŞ SPREY ÜNİTESİ DUVARA MONTE ARA MUSLUKLU	3
21	GERİ TOPLAMA ÖN YIKAMA DUŞU 15 MT	2
22	KAZAN YIKAMA EVYESİ 190*80*60	1
23	EL YIKAMA EVYESİ OVAL TİP MEKANİZMALI SICAK SOĞUK	1
24	BULAŞIK ALMA TEZGAH SIYIRMA HUNİLİ 140*75*85	1
25	BULAŞIK YIKAMA MAKİNASI GİRİŞ EVYESİ 190*75	1
26	DERİN HAVUZLU TEZGAH 120*75*85	1
27	HAREKETLİ TEZGAH SÜZME HAVUZLU 140*60*85	1
28	KROM LAVABO	1
29	HİJYEN BARİYERİ	1
30	MİNİ BUZDOLABI	0

31	MİNİ BUZDOLABI	1
32	ARÇELİK D 1061 BÜRO TİPİ BUZDOLABI	0
33	ÇELİK ET DOLABI FAGOR	1
34	MARKET TİPİ BUZDOLABI	1
35	MARKET TİPİ KOLA DOLABI	1
36	MİKRODALGA FIRINLAR	1
37	RAFLI YEMEK ISITICI	1
38	KONVEKSİYONLU FIRIN GAZLI 20*GN 2/1 KIZAKLI KİT ARABALI	2
39	YER OCAĞI GAZLI ÇİFT YANIŞLI 70*70*50	6
40	KAYNATMA TENCERESİ İNDİREKT GAZLI 250 LT 100*90*85	2
41	KAYNATMA TENCERESİ İNDİREKT 150 LT 80*90*85	2
42	BANKET ARABASI ISITMALI TEK İNOX KAPI	2
43	FRİTÖZ DOLAPLI ELEKTRİKLİ 80*90*85	2
44	EL BLENDER 2 KAFALI KOMBİ ULTRA	1
45	KÖFTE VE HAMBURGER ŞEKİLLENDİRME MAKİNASI KH-120	1
46	KISA İNEGÖL KALIBI	1
47	ADANA KÖFTE KALIBI	1
48	IZGARA KÖFTE KALIBI	1
49	EKŞİLİ KÖFTE KALIBI	1
50	KÖFTE YOĞURMA MAKİNASI 50 KG KAPASİTE 380 V	1
51	DAVLUMBAZ	1
52	DAVLUMBAZ DUVAR TİP FİLTRELİ 550*150*50	1
53	ET KIYMA MAKİNASI KOMPLE PASLANMAZ 32 SOĞUTMALI TRİFAZE	1
54	SEBZE DOĞRAMA MAKİNASI	1
55	PATATES SOYMA MAKİNASI 20 KG	1
56	KUŞBAŞI ET DOĞRAMA MAKİNASI KB-90	1
57	SEBİL EMK 80	3
58	PASLANMAZ SERVİS ARABASI 3 KATLI	3
59	UN ŞEKER ARABASI 100 LT	3
60	ET ASKI ARABASI 140*60*175	1
61	YER OCAK TAŞIMA ARABASI 95*85*60	2
62	KAZAN TAŞIMA ARABASI 60*80	2
63	XY YİYECEK İÇECEK OTOMATI	1
64	TERAZİ	1
65	ELEKTRONİK TERAZİ	1
66	ELEKTRONİK PİYANO	1
67	ENSTRÜMAN SEHPASI	11
68	HOPARLÖR SEHPASI	2
69	NOTA SEHPASI	10
70	SKORBOARD KUMANDA TAKIMI (SKORLED)	2
71	HÜCUM YÖN İŞARETİ (KIRMIZI DİJİTAL)	2
72	BASKETBOL YÖN LEVHASI (DİJİTAL)	1
73	24 SANİYE CİHAZI	1
74	DUVARA SABİT SKORBOARD	2
75	BAYRAK DİREĞİ	1
76	ATATÜRK BÜSTÜ VE KAİDESİ	1
77	ATATÜRK PORTRESİ ÇERÇEVELLİ 50*70 CM	0
78	ÇELENK	2
79	7 M KROM BAYRAK DİREĞİ	1
80	6 M KROM BAYRAK DİREĞİ	2
81	KROM BAYRAK DİREĞİ	20
82	BRANDA STANDI	5

83	DELL 7060MT C4-U MASAÜSTÜ BİLGİSAYAR	1
84	DELL 7050MFF MASAÜSTÜ BİLGİSAYAR	1
85	LENOVA MASAÜSTÜ BİLGİSAYAR	1
86	MONİTÖR	1
87	HP MONİTÖR	1
88	HP MONİTÖR	0
89	21'5 SE2216H	1
90	DİZ ÜSTÜ BİLGİSAYAR APPLE APPLE MACBOOK PRO 15"	1
91	HP DİZÜSTÜ BİLGİSAYAR	1
92	HP 3JL52AV TAŞINABİLİR İŞ İSTASYONU	0
93	LAPTOP (HP-COMPAQ)	7
94	APPLE TABLET TAB II	1
95	DELL 7460 AİÖ C6-UTÜMLEŞİK BİLGİSAYAR	1
96	DELL 7460 AİÖ C6-UTÜMLEŞİK BİLGİSAYAR	1
97	DELL OPTİPLEX 7480 7480AIO İ5 8GB 256SSD NT U TÜMLEŞİK BİLGİSAYAR	2
98	DELL OPTİPLEX 5480 5480 AIO İ5 8GB 256SSD NT U TÜMLEŞİK BİLGİSAYAR	1
99	DELL OPTİPLEX 5480 5480 AIO İ5 8GB 256SSD NT U TÜMLEŞİK BİLGİSAYAR	2
100	RACK KABİN	6
101	LAZER YAZICILAR HP	1
102	ÇOK FONKSİYONLU PRINTER	1
103	PANTUM M6800W FDW COK FONK.PRİNTER	1
104	CANON İ-SENSYS MF237W+2 ADET CRG 737 SİYAH-BEYAZ A4 23 SYF/DK 1418C161 LAZER YAZICI	0
105	CANON İ-SENSYS MF449X SİYAH-BEYAZ A4 38 SYF/DK İ-SENSYS MF449X LAZER YAZICI	1
106	YAZICI (BROTHER HL-11)	2
107	EVEREST SC-HD03 1080P FULL HD MİKROFONLU WEBCAM	0
108	CRESTRON	1
109	DBX DÖNÜŞTÜRÜCÜ	4
110	KONİCA MİNOLTA C250İ RENKLİ FOTOKOPİ MAKİNASI	1
111	GÜVENLİK TELSİZİ (HBS-SWİTEL)	2
112	KAREL XP TELEFON MAKİNASI	0
113	ERICSSON-LG-LIP-9002 TELEFON	2
114	ERICSSON-LG LIP-9002 LIP-9002 TELEFON	2
115	ERICSON LG LIP 1010İ TELEFON	1
116	ERICSON LG LIP 1010İ TELEFON	1
117	CISCO C9200L-48P-4XE ANAHTARLAMA CİHAZI (SWİTCH)	2
118	CISCO C9200L-48P-4XE ANAHTARLAMA CİHAZI (SWİTCH)	1
119	NETWORK SWİTCH 48 PORT (CİSCO)	2
120	KAREL EXP 40 MEŞGUL PANOSU	0
121	TELSİZ VE MİKROFON ALICISI (1
122	HETACHI CPHD 99508 PROJEKSİYON (HETACHI SD 903 (XW) LENS İLE BİRLİKTE)	1
123	PROJEKSİYON	1
124	PROJEKSİYON	3
125	PROJEKSİYON PERDELERİ	1
126	PROJEKSİYON PERDELERİ	1
127	LCD TELEVİZYON (GURUNDİG)	3
128	DVD PLAYER	1
129	BLUE-RAY (SİNEMA SİSTEMİ)	1
130	DIMMER	12
131	SES SİSTEMİ AMFİSİ (TKS300USB)	1
132	SES SİSTEMİ VE ANFİ YAMAHA 6 KANAL	1

133	SES MİKSERİ	2
134	SES MİKSERİ CİHAZI YAMAHA M610XU	1
135	MASAÜSTÜ MİKROFON	6
136	TELSİZ MİKROFON	1
137	DELEGE MİKROFONU	10
138	ENSTRÜMAN MİKROFONU	7
139	KÜRSÜ MİKROFONU	1
140	SİMMULTANE MİKROFON	3
141	VOKAL MİKROFONU	5
142	YAKA MİKROFONU	4
143	GÜÇLÜ İKİ YÖNLÜ HOPARLÖR	10
144	RCF HDL 6 A	2
145	HOPARLÖR	3
146	AKTİF HOPARLÖR	2
147	CENTER HOPARLÖR	4
148	LİNE A RAY HOPARLÖR (AKTİF)	2
149	MONİTÖR HOPARLÖR (PASİF)	6
150	PASİF HOPARLÖR	6
151	SUBBASS HOPARLÖR	4
152	SURROUND HOPARLÖR (APART)	10
153	DELEGE AMFİSİ	1
154	SES AMFİSİ	4
155	SİMMULTANE AMFİ	1
156	SUBBASS AMFİSİ	1
157	SİMMULTANE ÇEVİRİCİ+KULAKLIK	50
158	ANONS SİSTEMİ	1
159	MİKROFON ALICISI	4
160	UYDU CİHAZI	0
161	SAHNE SİS MAKİNESİ	1
162	DİJİTAL KÜRSÜ	1
163	DİJİTAL KÜRSÜ	1
164	FLASH IŞIK	1
165	IŞIK MİKSERİ (AVOLİTES)	1
166	ROBOT IŞIK	6
167	SAHNE TAKİP IŞIĞI	1
168	SICAK IŞIK	48
169	SİMFER 2560 WTB ELEKTRİKLİ ISITICI	0
170	SİMFER 2560 WTB ELEKTRİKLİ ISITICI	0
171	KLİMALAR	1
172	KLİMA	1
173	FAKİR SOĞUTUCU FAN	0
174	KOMBİ	3
175	KAĞIT ÖĞÜTÜCÜ	1
176		0
177	DOSYA DOLABI	2
178	ÇÖL TOR 801 19 TK 800*380*1200 MM DOSYA DOLABI	1
179	ÇÖL TOR 801 19 TK 800*380*1200 MM DOSYA DOLABI	0
180	ÇÖL TOR 80119 ATK 800*380*1200 MM DOSYA DOLABI	1
181	ÇÖL TOR 80119 ATK 800*380*1200 MM DOSYA DOLABI	0
182	GOLDSİT MYL 39 MYL 802*412*1906 MM DOSYA DOLABI	4
183	ÇÖL PAMİR 50190 500*520*1900 MM SOYUNMA DOLLAB	0
184	SOYUNMA DOLABI	1

185	SOYUNMA DOLABI (İKİZ) 195*90*60	12
186	KROM RAF	12
187	MALZEME DOLABI	4
188	HAREKETLİ ÇALIŞMA TEZGAHI, TABAN RAFLI, 100*60*85 CM	2
189	KİTAPLIKLAR	1
190	POD CAB ML 42082 30 FD ÜÇ YATAY BÖLMELİ TÜM KAPAKLI DOLAP	1
191	POD CAB ML 42082 30 FD ÜÇ YATAY BÖLMELİ TÜM KAPAKLI DOLAP	1
192	POD CAB-ML 42080-50-DD BEŞ YATAY BÖLME 4 KAPAKLI DOLAP	1
193	CAMEKANLI ÖRTÜ DOLABI	2
194	8 RAFLI AYAKKABI DOLABI	1
195	ÇİFT KAPAKLI CAMLI 4 RAFLI	2
196	ÇELİK DOLAP	0
197	ÇİFT KAPAKLI DOLAP	3
198	DOLAP 280*125*60	1
199	LAVABO ALTI DOLAP 214*80	2
200	TOPLANTI MASASI	0
201	TOPLANTI MASASI	1
202	YUVARLAK MASA 70*70*105	10
203	BÜRO MASASI	2
204	BÜRO MASASI	6
205	L TİPİ MAKAM MASASI	1
206	ÇÖL ZGN 180 90 ST 2Lİ MASATAKIMI	0
207	ÇÖL ZGN 180 90 ST 2Lİ MASATAKIMI	1
208	ÇÖL KAÇKAR L160 MEL 2 Lİ MASA TAKIMI	0
209	BEYAZ ÇALIŞMA MASASI	5
210	GOLDSİT ALARA ALARA PS01 MASA 160 KESONLU MASA TAKIMI 2'Lİ MASA TAKIMI	4
211	ÇALIŞMA MASASI	34
212	ÇALIŞMA MASASI	7
213	PUZ DSA ML LS 130160 14 160 LİK L MASA (SAĞ)	0
214	PUZ DSA ML LS 130160 14 160 LİK L MASA (SOL)	1
215	PUZ DSA ML LS 130160 14 160 LİK L MASA (SOL)	1
216	MİX-MPN-ML- 160 160 LİK MASA ÖN PERDESİ	1
217	MİX-MPN-ML- 160 160 LİK MASA ÖN PERDESİ	1
218	KONFERANS SALONU MASASI	3
219	HAKEM MASASI (SUNTALAM)	1
220	BANKO MASA	1
221	MAKAM KOLTUĞU	0
222	MİSAFİR KOLTUĞU	0
223	BÜRO KOLTUĞU	5
224	BÜRO KOLTUĞU	2
225	ÇÖL GÖNEN M01 ÇALIŞMA KOLTUĞU	1
226	ÇÖL GÖNEN M01 ÇALIŞMA KOLTUĞU	0
227	ÇÖL LENA M02 ÇALIŞMA KOLTUĞU	3
228	ÇÖL LENA M02 ÇALIŞMA KOLTUĞU	0
229	GOLDSİT TUNİS TUNUS OOO C ÇALIŞMA KOLTUĞU	1
230	GOLDSİT TUNUS 100C ÇALIŞMA KOLTUĞU	4
231	GOLDSİT SATÜRN SATÜRN 100 T ÇALIŞMA KOLTUĞU	1
232	MİSAFİR KOLTUĞU	4
233	ÇÖL GÖNEN M03 MİSAFİR KOLTUĞU	4
234	ÇÖL GÖNEN M03 MİSAFİR KOLTUĞU	0
235	ÇÖL LENA M04 MİSAFİR KOLTUĞU	2
236	ÇÖL LENA M04 MİSAFİR KOLTUĞU	2

237	GOLDSİT SATÜRN SATÜRN 300 P MİSAFİR KOLTUĞU	2
238	GOLDSİT SATÜRN SATÜRN 300 P MİSAFİR KOLTUĞU	0
239	KONFERANS KOLTUKLARI	810
240	KONFERANS KOLTUKLARI	160
241	COM CHR 2 MF 1T PC CR OPERASYONEL KOLTUK (KNOMAJ AYAK)	1
242	COM CHR 2 MF 1T PC CR OPERASYONEL KOLTUK (KNOMAJ AYAK)	1
243	COM CHR 2 MF 1T PC CR OPERASYONEL KOLTUK (KNOMAJ AYAK)	1
244	L KOLTUK	2
245	KONFERANS KOLTUK (ÇİFT KOLLU)	95
246	KLASİK TİP SANDALYELE	29
247	SANDALYE	40
248	BÜRO TİPİ SANDALYE	14
249	PORTMANTO	1
250	ASKILIK	1
251	ASKILIK	0
252	ORTA SEHPA	3
253	ORTA SEHPA	1
254	SEHPA	11
255	SEHPA	3
256	DİKTÖRTGEN SEHPA	0
257	KONFERANS SALONU SEHPA	8
258	REKTÖRLÜK KONFERANS SEHPASI	3
259	ÇÖL ILGAZ ILG 60 90 900*600*450 MM SEHPA	0
260	ÇÖL ILGAZ ILG 5050 500*500*450 MM SEHPA	2
261	ÇÖL ILGAZ ILG 5050 500*500*450 MM SEHPA	1
262	ÇÖL ILGAZ ILG 5050 500*500*450 MM SEHPA	0
263	GOLDSİT STANDART STANDART SEHPA 50*50 GAZETELİKSİZ 500*500*450 MM SEHPA	4
264	SEHPA (120*60)	1
265	SEHPA 50*50	1
266	POD-PDS-ML-70-301-E-F ÜÇ ÇEKMECELİ MERK KİLİTLİ KESON	1
267	POD-PDS-ML-70-301-E-F ÜÇ ÇEKMECELİ MERK KİLİTLİ KESON	1
268	ETAJER	1
269	ETAJER	2
270	TEKERLEKLİ KOMODİN	2
271	INS-PNL F- 60 37 160 LİK MASALAR İÇİN ARA BÖLÜCÜ KUMAŞ KAPLI PANEL	0
272	INS CON PN U PANEL BAĞLANTI APARATI	1
273	INS CON PN U PANEL BAĞLANTI APARATI	1
274	PORTMANTO	7
275	PORTMANTO	4
276	PORTMANTO	5
277	TEKLİ KOLTUK	1
278	İKİLİ KOLTUK	9
279	İKİLİ KOLTUK	2
280	TEKLİ KOLTUK	16
281	OYUNCU DEĞİŞTİRME OTURAĞI	4
282	YEDEK KULÜBESİ BENCH KOLTUĞU	28
283	METAL SOYUNMA DOLABI	5
284	DUVARA MONTELİ ASKILIK	6
285	AHŞAP SOYUNMA DOLABI ASKILIKLI	2
286	OTURMA BANKI	10
287	DİKDÖRTGEN YEMEK MASASI	243
288	YUVARLAK YEMEK MASASI	3

289	AHŞAP AYAKLI SANDALYE	400
290	YEMEK SANDALYESİ	300
291	TEPSİ TAŞIMA ARABASI	20
292	TEPSİ TAŞIMA ARABASI 17 KATLI	4
293	METAL RAF	15
294	STRERİL BIÇAK DOLABI 14 BIÇAKLIK	1
295	SETALTI DOLAP 40*79*57.	2
296	ÇALIŞMA TEZGAHI TABAN RAFLI	2
297	DUVAR RAFI TEK SIRALI	6
298	POLİETİLEN TABLALI ÇALIŞMA TEZGAHI TABAN RAFLI YEŞİL RENKLİ	3
299	POLİETİLEN TABLALI ÇALIŞMA TEZGAHI TABAN RAFLI	1
300	POLİETİLEN TABLALI ÇALIŞMA TEZGAHI TABAN RAFLI KIRMIZI RENKLİ	1
301	MİKROFON SEHPASI	11
302	MÜZİSYEN AYAK SEHPASI (ADRIANA FS-01)	6
303	8 PARÇA BENMARİ TAKIMI	3
304	SALAT BAR	1
305	TATLI TEZGAHI	1
306	ÇALIŞMA TEZGAHI 160*60*80	1
307	ÇİFT EVYELİ TEZGAH 120*60*85	1
308	SET ÜSTÜ ARA TEZGAH 40*90*30	2
309	EVYELİ TEZGAH DOLAPLI 60*60*85	1
310	REKTÖRLÜK KONFERANS MASASI	3
311	KÜRSÜ	1
312	KÜRSÜ	1
313	HD-227 PARAŞÜT TİPİ EMNİYET KEMERİ	1
314	PRO FİTNESS 3000-3 AC KOŞU BANDI	3
315	PRO FİTNESS UZAY BİSİKLETİ (D90)	1
316	PRO FİTNESS 8350-U BİSİKLET	2
317	PRO FİTNESS 8350-R BİSİKLET	1
318	PRO FİTNESS 8350-D BİSİKLET	1
319	BRİSA BH UZAY BİSİKLETİ	1
320	PRO FİTNESS KOL VE GÖĞÜS SEHPASI	1
321	PRO FİTNESS MEKİK SEHPASI	1
322	STEP SEHPASI (RAVEL)	9
323	STEP SEHPASI (DİSESEL FİTNESS)	4
324	PRO FİTNESS CRUNH/BACK EXTENCIÓN COMBO	1
325	PRO FİTNESS MULTİ-HİP COMBO	1
326	PRO FİTNESS POR DECK	2
327	DAMBİL SETİ (VOİT)	1
328	MASAJ YATAĞI	2
329	SEYYAR BASKETBOL POTASI (SPALDİNG)	1
330	TAVANDAN ASMALI BASKETBOL POTASI	2
331	PROTOKOL TRİBÜN KOLTUĞU SİYAH	27
332	SEYİRCİ TRİBÜN KOLTUĞU	499
333	KAFESLİ TOP ARABASI	2
334	TATAMI MİNDERİ	49
335	SHENFEI UM 960 MANYETİK KAPI GEÇİŞ DEDEKTÖRÜ	1
336	PANASONIC WV-SFV110 GÜVENLİK KAMERASI	3
337	PANASONIC WV-SFV110 GÜVENLİK KAMERASI	2
338	PANASONIC WV-SFV110 GÜVENLİK KAMERASI	8
339	PANASONIC WV-S6130 GÜVERNLIK KAMERASI	2
340	PANASONIC WV-U1532L GÜVENLİK KAMERASI	3

341	PANASONIC WV-U1532L GÜVENLİK KAMERASI	1
342	PANASONIC WV-U1532L GÜVENLİK KAMERASI	3
343	PANASONIC WV-U2132L GÜVENLİK KAMERASI	10
344	PANASONIC WV-U2132L GÜVENLİK KAMERASI	6
345	PANASONIC WV-U2132L GÜVENLİK KAMERASI	12
346	GÜVENLİK ŞERİDİ	2
347	YANGIN SÖNDÜRME TÜPÜ	6
348	YANGIN SÖNDÜRME TÜPÜ	6
349	YANGIN SÖNDÜRME TÜPÜ	7
350	YANGIN SÖNDÜRME TÜPÜ	2
351	HALOKARBONLU YANGIN SÖNDÜRME CİHAZI 6KG	1
352	50 KG KİMYEVİ TOZLU YANGIN SÖNDÜRME CİHAZI	1
353	50 KG KİMYEVİ TOZLU YANGIN SÖNDÜRME CİHAZI	1
354	50 KG KİMYEVİ TOZLU YANGIN SÖNDÜRME CİHAZI	1
355	10KG CO2 GAZLI YANGIN SÖN.CİHAZI	1
356	25 KG ABC KİMYEVİ TOZLU	1
357	6 KG HALOKARBON (PANO İÇİ)	1
358	6 KG HALOKARBON (PANO İÇİ)	1
359	2 KG HALOKARBON (PANO İÇİ)	1
360	2 KG HALOKARBON (PANO İÇİ)	1
361	RESİM TABLOSU	8
362	BİLLBORD	3
363	AFİŞ STANDI	5
364	MEZUNİYET KÜTÜĞÜ	2
TOPLAM		

4. İnsan Kaynakları

İdari Personel

İdari Personel (Kadroların Doluluk Oranına Göre) Dağılımı			
Hizmet Sınıfları	Dolu	Boş	Toplam
Genel İdare Hizmetleri Sınıfı	29		29
Sağlık Hizmetleri ve Yardımcı Sağlık Hizmetleri Sınıfı			
Teknik Hizmetler Sınıfı			
Avukatlık Hizmetleri Sınıfı			
Yardımcı Hizmetler Sınıfı			
TOPLAM	29		29

İdari Personelin Eğitim Durumuna Göre Dağılımı					
	İlköğretim	Lise	Ön Lisans	Lisans	Yük. Lisans ve Doktora
Kişi Sayısı	-	15	2	9	3
Yüzde %	-	%52	%8	%30	%10

İdari Personelin Hizmet Süresine Göre Dağılımı						
	1-5 Yıl	6-10 Yıl	11-15 Yıl	16-20 Yıl	21-25 Yıl	26 Yıl ve Üzeri
Kişi Sayısı	24	2	3	-	-	-
Yüzde %	%83	%7	%10			

İdari Personelin Cinsiyete Göre Dağılımı		
	Kadın	Erkek
Kişi Sayısı	6	23
Yüzde %	%21	%79

İdari Personelin Yaş İtibariyle Dağılımı						
	20-25 Yaş	26-30 Yaş	31-35 Yaş	36-40 Yaş	41-50 Yaş	51-Üzeri
Kişi Sayısı	17	2	6	3	-	1
Yüzde	%59	%7	%21	%10	-	%33

Sözleşmeli Personel

657 Sayılı Kanun'un 4/B Statüsüne Göre Sözleşmeli Personelin Dağılımı			
	Dolu	Boş	Toplam
Büro Personeli	5		5
Mühendis			
Teknisyen			
Tekniker			
Mimar			
Programcı			
Destek Personeli	16		16
TOPLAM	21		21

Sözleşmeli Personelin Eğitim Durumuna Göre Dağılımı					
	İlköğretim	Lise	Ön Lisans	Lisans	Yük. Lisans ve Doktora
Kişi Sayısı		10		10	1
Yüzde %		%48		%48	%4

Sözleşmeli Personelin Hizmet Süresine Göre Dağılımı						
	1-5 Yıl	6-10 Yıl	11-15 Yıl	16-20 Yıl	21-25 Yıl	26 Yıl ve Üzeri
Kişi Sayısı	21					
Yüzde %	%100					

Sözleşmeli Personelin Cinsiyete Göre Dağılımı		
	Kadın	Erkek
Kişi Sayısı	3	18
Yüzde %	%14	%86

Sözleşmeli Personelin Yaş İtibariyle Dağılımı						
	20-25 Yaş	26-30 Yaş	31-35 Yaş	36-40 Yaş	41-50 Yaş	51-Üzeri
Kişi Sayısı	14	2	3	2		
Yüzde	%67	%10	%13	%10		

İşçiler

İşçi Sayısı (Çalıştıkları Pozisyonlara Göre)			
	Dolu	Boş	Toplam
Sürekli İşçiler	1	-	1
Vizeli Geçici İşçiler (adam/ay)			
Vizesiz işçiler (3 Aylık)			
TOPLAM	1	-	1

Sürekli İşçiler

Sürekli İşçilerin Eğitim Durumuna Göre Dağılımı					
	İlköğretim	Lise	Ön Lisans	Lisans	Yük. Lisans ve Doktora
Kişi Sayısı			1		
Yüzde %			%100		

Sürekli İşçilerin Hizmet Süresi						
	1-5 Yıl	6-10 Yıl	11-15 Yıl	16-20 Yıl	21-25 Yıl	25 Yıl ve Üzeri
Kişi Sayısı	1					
Yüzde	%100					

Sürekli İşçilerin Cinsiyete Göre Dağılımı		
	Kadın	Erkek
Kişi Sayısı	1	
Yüzde %	%100	

Sürekli İşçilerin Yaş İtibariyle Dağılımı						
	20-25 Yaş	26-30 Yaş	31-35 Yaş	36-40 Yaş	41-50 Yaş	51- Üzeri
Kişi Sayısı				1		
Yüzde				%100		

5. Sunulan Hizmetler

➤ İdari Hizmetler

Daire Başkanlığımız tarafından 2022 yılında gerçekleştirilen işlemlere ait bilgileri aşağıdaki şekilde özetlemek mümkündür.

➤ Sosyal ve Kültürel Hizmetler

2022 yılı içerisinde Üniversitemiz tarafından yapılan etkinliklere ait bilgiler aşağıdaki tabloda yer almaktadır.

2022 Yılı Etkinlikler

Etkinlik Tarihi	Etkinliğin Konusu	Katılımcı/Konuřmacı
13.01.2022	10 Ocak alıřan Gazeteciler Günü Kampüste Kahvaltı Etkinliđi.	Kayseri Gazeteciler Cemiyeti Bařkanı Metin Kösedađ.
27.01.2022	KKTC Cumhurbaşkanı Dr. Ersin TATAR'a Fahri Doktora Tevcihi ve Mavi Vatan da KKTC 'nin Rolü konulu konferans.	Ersin TATAR
21-25.02.2022	Üniversitemiz İklim Elisi Konya'da İklim Őurası'nı gerekleřtirdi.	İklim Elisi, Elektrik bölümü öğrencimiz Ertuđrul Gazi ZENGİN
03.03.2022	Madde Bađımlılıđı Konulu Söyleři-Muhasebe ve Finans Kulübü	Turgay AKBAŐ, Fatih ADSIZ konuřmacı olarak katıldı.
07.03.2022	Afet Farkındalık Eđitimi ve Yangın Söndürme Eđitimi	Kayseri İl Afet ve Acil Durum Müdürlüğü tarafından gerekleřtirildi.
08.03.2022	Dünya Kadınlar Günü Programı	Yemekhanede düzenlenen etkinliđe Kayseri Milletvekili Hülya Atı NERGİS konuřmacı olarak katıldı.
08.03.2022	Basım Yayım ve Teknolojileri 1. ve 2. Sınıfların Tartıřması Etkinliđi	Görsel İletifim Kulübü tarafından düzenlendi.
08.03.2022	Dünya Kadınlar Günü Programı	Ařılık Kulübü ve Halkla İliřkiler ve Tanıtım Kulübü Seyrani kampüsünde iek ve kendi yaptıkları kurabiyeleri dađıttılar
09.03.2022	Kayseri Kariyer Buluřmaları	Kayseri Büyüķşehir Belediye Bařkanı Dr. Memduh BÜYÜKKILI konuřmacı olarak katıldı.
10.03.2022	"İnsan Kaynakları Yönetiminin Önemi" konulu seminer	İnsan Kaynakları Kulübü tarafından düzenlendi. Konuřmacı olarak Dr. Füsun ACAR katıldı.
16-17.03.2022	İKAF'22 İç Anadolu Kariyer Fuarı	Erciyes Kültür Merkezinde gerekleřtirildi. Ařılık, Ebru Sanatı ve Kuř Evleri Workshop gerekleřtirildi. Ayrıca stant kurularak Üniversitemiz tanıtımı yapıldı.
18.03.2022	anakkale Zaferi	Prof. Dr. Tufan GÜNDÜZ konuřmacı olarak katıldı.

21.03.2022	Nevruz Bayramı Kutlamaları	Üniversitemiz tören alanında nevruz ateşi yakma ve demir dövme töreni gerçekleştirildi.
21.03.2022	“İş Dünyasında Kadın Eli” konulu söyleşi.	Muhasebe ve Finans Kulübü tarafından gerçekleştirildi. Sibel AKSOY YILDIRIM, Evren ÖZTÜRK konuşmacı olarak katıldı.
23.03.2022	Temel İp ve Düğüm Eğitimi Faaliyeti	Dağcılık Kulübü tarafından düzenlendi.
23.03.2022	Erasmus Projesi Tanıtım Etkinliği	Uluslararası Ticaret ve Lojistik Kulübü tarafından düzenlendi.
24.03.2022	Binalarda Yapı Denetim Uygulaması	Tomarza Teknoloji Kulübü tarafından düzenlendi.
	Matematik Kulübü tarafından her hafta Cuma günleri ücretsiz yüz yüze Geometri Dersleri verilmektedir.	
27.03.2022	Kar Voleybolu Üniversitelerarası Erciyes Kupası	Rektörümüz üniversitemizi temsil eden voleybol oyuncularını ziyaret etti.
30-31.03.2022	Eko İklim-Ekonomi ve İklim Değişikliği Zirve-Ankara	Kayu İklim Elçisi katıldı.
27.03.2022-01.04.2022	Türkiye Üniversite Sporları Federasyonu Boks Şampiyonası-Balıkesir	Türkiye 3. olduk.
13.04.2022	Bağımlılıkla Mücadele ‘Ben Olsaydım’ Etiketli İstişare Çalıştayı	İncesu Ayşe ve Saffet Arslan Sağlık Hizmetleri MYO Öğr. Gör. Adeviye ÇOPUR ve 4 Öğrenci Üniversitemizi temsilen katıldı.
14-15.04.2022	Yerli İşletim Sistemi Pardus için Temel Seviye Kullanım Eğitimi	Bilişim Kulübü tarafından düzenlendi.
27.04.2022	Seyrani Kampüsünde Çocuk Şenliği	Aşçılık Kulübü ve Küçük Ağaç Gelişim Kulübü ile Develi İlçe Milli Eğitim Müdürlüğüne bağlı Şehit Jandarma er Yaşar Pusathoğlu Anaokulu işbirliğinde Çocuk Şenliği düzenlendi.
05.05.2022	Rektörlük Fuaye Alanında Bayramlaşma Töreni Düzenlendi.	Tüm üniversite personeli katıldı.
06.05.2022	“Konuşma ve Etkili Hitabet Sanatı” Konulu Söyleşi	Saim BİLEN konuşmacı olarak katıldı.

12.05.2022	4 Üniversite 1 Şehir "KAYSERİ"	Engelli Öğrenci Birimi ve SKSD ortak yapıldı. Tüm Üniversite personeli ve öğrencileri katıldı.
16.05.2022	Afet ve Acil durumlarda KBRN Olayları	Aktif Gençlik Kulübü tarafından düzenlendi. Konuşmacı Uzm. Mehmet ESKİTAŞ.
16.05.2022	19 Mayıs Zaferin İlk Adımı Üniversite temalı belgesel gösterimi.	Türk Gençlik Kulübü tarafından düzenlendi.
17.05.2022	Gençlik ve Spor Aktiviteleri	Kayseri Üniversitesi & Spor A.Ş. tarafından düzenlendi.
18.05.2022	Kermes Organizasyonu	Türk Gençlik Kulübü tarafından düzenlendi.
18.05.2022	Sosyal Medya ve Gençlik Bağımlılık Konferansı	Uzm. Psk. Dan. Nur Yağmur ARAS konuşmacı olarak katıldı.
18.05.2022	Kayseri Üniversitesi 4. Kuruluş Yıldönümü Programı ve Kokteyl	SKSD tarafından düzenlendi.
18.05.2022	Gençlik ve Spor Aktiviteleri Halat Çekme-Çuval Yarışması-Yumurta Taşıma Yarışı-Voleybol, Basketbol, Ayak Tenisi Gösteri Maçları-DJ Performansı	SKSD tarafından düzenlendi.
18.05.2022	Pilav Şenliği (Tavuklu Pilav-Ayran-Lokma Tatlısı İkrarı)	SKSD tarafından düzenlendi.
18.05.2022	Öğrenci Grupları Konseri Fakir Band Grup Feveran	SKSD tarafından düzenlendi.
18.05.2022	Açık Hava Sinema Etkinliği	SKSD tarafından düzenlendi.
19.05.2022	Gençlik Yürüyüşü Ali Dağı Zirve	Kayseri Üniversitesi Dağcılık Kulübü tarafından düzenlendi.
20.05.2022	Havacılıkta Kariyer konulu konferans	Anka Havacılık Kulübü tarafından düzenlendi Konuşmacı olarak İnsan Kaynakları Şefi Duygu Sökmen ve Mehmet Ali Baş katıldı.
20-21-22.05.2022	Büyük Taarruzun 100. Yılında Ege'nin Zirvesi Gelincikana Tırmanışı	Afyonda düzenlenen etkinliğe Dağcılık Kulübü katıldı.
21-22.05.2022	Devlet Teşvikleri Tanıtım Günleri	Kayseri OSB Fuar ve Kongre Merkezinde gerçekleştirildi. Üniversitenin tanıtımı stant kurularak yapıldı.
01.06.2022	Fitness Salonu Açıldı	Personel ve Öğrenci kullanımına açıldı.

15.07.2022	15 Temmuz Darbesi ve Reformlar konulu konferans	Dr. Murat YILMAZ konuşmacı olarak katıldı.
15.07.2022	Bayramlaşma Töreni	Personel
13-30.07.2022	Avrupa'daki Türkler Kayseri Buluşması	Kale'de tanıtım yapıldı.
25.07.2022-03.08.2022	AÜB Üniversite Tanıtım ve Tercih Fuarları	Personel katılım sağladı ve 2 Ağustosda Kayseri'de Üniversitemiz ev sahipliğinde gerçekleşti.
20-22.07.2022	Study in TURKEY YÖK sanal fuar	Online fuar
01-03.08.2022	Üniversiteni Keşfet Yök Sanal Fuarı 2022	Online fuar
27.07.2022-05.08.2022	Kayseri Üniversitesi Tercih ve Tanıtım Günleri	Kongre ve Kültür Merkezinde gerçekleştirildi.
30.09.2022-02.10.2022	Şehirler Arası Otobüs Terminali Öğrenci Karşılama	Şehirler Arası Otobüs Terminali gerçekleştirildi.
03-07.10.2022	2022-2023 Akademik Yılı Oryantasyon Günlerinde Rektör-Öğrenci Buluşması	Kongre ve Kültür Merkezinde gerçekleştirildi.
07.10.2022	Rektör-Akademisyen Buluşması	Personel Lokalinde gerçekleştirildi.
11.12.13/10/2022	Öğrenci Kulüp ve Toplulukları Tanıtım Günleri	Öğrenciler katılım sağladı.
13.10.2022	"Develi Seyrani Kampüsü Hayırseverler Buluşması ve Toplu Açılış"	Develi Seyrani Kampüsü Mehmet Hidayet Tutum Kongre ve Kültür Merkezinde Üst yönetim, öğrenci ve hayırseverler katılım sağladı.
21.10.2022	Rektör İdari Personel Buluşması	Tüm İdari Personel katılım sağladı.
24.10.2022	Çıraklıktan Zirveye Kariyer	Alpedo-Kervan Lezzet Grubu Yönetim Kurulu Başkanı Sami Kervancıoğlu konuşmacı olarak katıldı.
26.10.2022	Unilook Üniversite Tanıtım Fuarı	Skds ve Öğrenci İşlerinden İki Kişi Katıldı. Kadir Has Kongre Merkezinde gerçekleşti.

29.10.2022	Ortaseki Ormanları Titrek Kavak Ağaçları Ekoturizm Alanı Temel Seviye Yürüyüşü ve Tanışma Toplantısı	Dağcılık Kulübü tarafından düzenlendi.
27.10.2022-03.11.2022	Android Compose Camp 101 Eğitimi	Bilişim Kulübü tarafından düzenlendi.
02.11.2022	Prof. Dr. Fuat Sezgin ve Müslümanların Bilime Katkıları” Konulu 2022-2023 Akademik Yılı Açış Dersi	Tüm personel ve öğrenci katılım sağladı.
04-05.11.2022	Gençlik ve Aile Çalıştayı	SKS ile ortak düzenlendi.
09.11.2022	Tanışma Çayı ve Mini Konser	İş Sağlığı ve Güvenliği Kulübü tarafından düzenlendi.
09.11.2022	Uluslararası Ticaret ve Lojistik Kulübü Tanışma Etkinliği	Uluslararası Ticaret ve Lojistik Kulübü tarafından düzenlendi.
10.11.2022	10 Kasım Atatürk’ü Anma Töreni	Tüm personel ve öğrenci katılım sağladı.
10.11.2022	10 Kasım Atatürk’ü Anma Etkinlikleri Kapsamında Film Gösterimi	Tüm personel ve öğrenci katılım sağladı.
12.11.2022	Cumhurbaşkanlığı Millet Kütüphanesi Gezisi	Ankara’ya personel ve öğrenciler katılım sağladı. (50kişi)
12.11.2022	Koramaz Vadisi Orta Seviye Yürüyüş etkinliği	Dağcılık Kulübü tarafından düzenlendi.
26.11.2022	Google Developers Groups Kayseri Topluluğu aracılığı ile “Devfest 2022” isimli konferans	Bilişim Kulübü tarafından düzenlendi.
05-09.12.2022	Türkiye Üniversite Sporları Federasyonu Tarafından Düzenlenen Futbol Müsabakaları	Üniversitemiz Futbol Takımı, Daire Başkanımız ve Bir Personelimiz Katıldı. Yarışma Adana’da Gerçekleştirildi.
12.12.2022	Türk Hava Yolları Kaptan Pilotu Cihan Gülbiten’in verdiği söyleşi.	Anka Havacılık Kulübü tarafından düzenlendi.
13.12.2022	Ünal Lojistik ile Lojistiğin Genel İşleyişi konulu konferans	Uluslararası Ticaret ve Lojistik Kulübü tarafından düzenlendi.
19.12.2022	Hikmetli Sanatkar Mehmet Akif Ersoy	Konuşmacı olarak Doç. Dr. Maksut YİĞİTBAŞ katıldı.
21.12.2022	Güç Sende Biz Yanında etkinlikleri	Büyükşehir Belediyesi, Kayseri İl Emniyet Müdürlüğü, Kayseri İl Sağlık Müdürlüğü ortak proje.

➤ Öğrenciye Verilen Hizmetler

Öğrenci Faaliyetleri Komisyon Başkanlığı bünyesinde faaliyet göstermek üzere üniversitemiz öğrencileri tarafından oluşturulmuş 7 platform çatısı altında kurulmuş olan toplam 39 kulüp ve topluluk bulunmaktadır.

	KULÜPLER	BAĞLI OLDUĞU PLATFORM
1	Çocuk Gelişimi ve Eğitimi Topluluğu	SAĞLIK PLATFORMU
2	Sağlık Yönetimi Kulübü	SAĞLIK PLATFORMU
3	İş Sağlığı ve Güvenliği Kulübü	SAĞLIK PLATFORMU
4	Muhasebe ve Finans Kulübü	İŞLETME PLATFORMU
5	Uluslararası Ticaret ve lojistik Kulübü	İŞLETME PLATFORMU
6	İnsan Kaynakları Kulübü	İŞLETME PLATFORMU
7	Türk Gençlik Kulübü	BİLİM VE KÜLTÜR PLATFORMU
8	Permakültür Kulübü	BİLİM VE KÜLTÜR PLATFORMU
9	Matematik Topluluğu	BİLİM VE KÜLTÜR PLATFORMU
10	Kalite Kulübü	BİLİM VE KÜLTÜR PLATFORMU
11	IEEE Kulübü	BİLİM VE KÜLTÜR PLATFORMU
12	Atatürkçü Düşünce Kulübü	KÜLTÜR VE SANAT PLATFORMU
13	Bir Ters Bir Düz Tiyatro Kulübü	KÜLTÜR VE SANAT PLATFORMU
14	Türk Dünyası Srtatejik Araştırmalar Kulübü	KÜLTÜR VE SANAT PLATFORMU
15	Türk Dünyası Kültür Topluluğu	KÜLTÜR VE SANAT PLATFORMU
16	Halkla İlişkiler ve Tanıtım Kulübü	KÜLTÜR VE SANAT PLATFORMU
17	Aşçılık Kulübü	KÜLTÜR VE SANAT PLATFORMU
18	Genç Adam Kulübü	KÜLTÜR VE SANAT PLATFORMU
19	ANKA Havacılık Kulübü	TEKNOLOJİ PLATFORMU
20	Bilişim Kulübü	TEKNOLOJİ PLATFORMU
21	Türk Teknik Kulübü	TEKNOLOJİ PLATFORMU
22	Tomarza Teknoloji Kulübü	TEKNOLOJİ PLATFORMU
23	Görsel İletişim Kulübü	TEKNOLOJİ PLATFORMU
24	Üniversiteli Aktif Gençler Kulübü	SOSYAL FAALİYETLER PLATFORMU
25	Kızılay Gençlik Kulübü	SOSYAL FAALİYETLER PLATFORMU
26	Etkinlik ve Spor kulübü	SOSYAL FAALİYETLER PLATFORMU
27	OkuYorum Topluluğu	SOSYAL FAALİYETLER PLATFORMU
28	PMYO Sosyal Sorumluluk ve Aktivite Kulübü	SOSYAL FAALİYETLER PLATFORMU
29	Doğa ve Hayvan Koruma Kulübü	SOSYAL FAALİYETLER PLATFORMU
30	Erasmus Kulübü	SOSYAL FAALİYETLER PLATFORMU
31	Gezi Kulübü	SOSYAL FAALİYETLER PLATFORMU
32	Genç Tema Kulübü	SOSYAL FAALİYETLER PLATFORMU
33	Ombudsmanlık Topluluğu	SOSYAL FAALİYETLER PLATFORMU
34	Küçük Ağaç Gelişim Kulübü	SOSYAL FAALİYETLER PLATFORMU
35	Dağcılık Kulübü	SOSYAL FAALİYETLER PLATFORMU
36	Dövüş Sanatları Kulübü	SPOR FAALİYETLERİ PLATFORMU
37	E-Spor ve Dijital Oyun Geliştirme Kulübü	SPOR FAALİYETLERİ PLATFORMU
38	Lösemili Çocuklara Fayda Topluluğu	SOSYAL FAALİYETLER PLATFORMU
39	Yenilenebilir Enerji Kaynakları Kulübü	TEKNOLOJİ PLATFORMU

➤ **Yemekhane ve Satın Alma Tahakkuk Hizmetleri**

➤ **2022 Yılı Yemek Yiyen Öğrenci Sayısı**

2022	Yemek Yiyen Öğrenci	Ortalama Maliyet	Tutarı
Ocak	2576	31	79,856.00
Şubat	10116	31	31,359.00
Mart	21103	31	654,193.00
Nisan	6180	31	191,580.00
Mayıs	11719	31	363,289.00
Haziran	3811	31	118,141.00
Temmuz	-		
Ağustos	-		
Eylül	-		
Ekim	26648	33.61	895,639.28
Kasım	24383	33.61	819,512.63
Aralık	17626	33.61	592,409.86
TOPLAM	124162	31,87	3,745,979.77

2022 Yılı Yemek Yiyen Personel Sayısı

2022	Yemek Yiyen Personel	Ortalama Maliyet	Tutarı	Yemek Yiyen Misafir	Ortalama Maliyeti	Tutar	Toplam Tutar
Ocak	2053	10,10	20.754	53	10,10	535	21.289
Şubat	2670	26,55	70.888	48	26,55	1.274	72.162
Mart	3662	26,47	96.949	77	26,47	2.038	98.987
Nisan	439	21,77	9.557	3	21,77	65	9.622
Mayıs	2987	25,41	75.899	48	25,41	1.219	77.118
Haziran	3375	24,41	82.383	66	24,41	1.611	83.994
Temmuz	1251	29	36.279	15	29	435	36.714
Ağustos	1807	29	52.403	58	29	1.682	54.085
Eylül	2320	29	68.280	92	29	2.668	70.948
Ekim	2709	31,80	86.146	166	31,80	5.278	91.424
Kasım	2880	33	95.040	116	33	3.828	98.868
Aralık	2550	32	81.600	112	32	3.584	85.184
TOPLAM	28703	152	776.208	854	152	24.881	801.090

6. Yönetim ve İç Kontrol Sistemi

Üniversitemiz kaynaklarının etkili, ekonomik ve verimli bir şekilde elde edilmesi ve kullanılması için Başkanlığımız bütçesinin hazırlanması ve uygulanması, hesap verebilirliği ve mali saydamlığı sağlamak üzere 5018 sayılı Kamu Mali Yönetimi ve Kontrol Kanunu'na uygun bir şekilde gerçekleştirilmektedir.

Başkanlığımız bünyesinde gerçekleştirilen harcamaların mevcut kanun ve yönetmeliklere uygunluğu ilgili birimlerimiz tarafından kontrol edilmektedir. Devamında ise harcamaya ilişkin

evraklar gerekli mali ve muhasebe işlemlerinin gerçekleştirilmesi için Kayseri Üniversitesi Strateji ve Geliştirme Daire Başkanlığı'na iletilmektedir.

II-AMAÇ ve HEDEFLER

A) TEMEL POLİTİKALAR VE ÖNCELİKLER

Kayseri Üniversitesi Sağlık Kültür ve Spor Daire olarak temel politikamız misyon, vizyon ve değerleri ile uyum sağlayacak şekilde sosyal, kültürel ve spor faaliyetlerinde ekonomik konulara duyarlı olup, yasal düzenlemeler ve etik kurallar uymaktır. Başlıca değerlerimiz; Atatürk ilkelerine ve inkılaplarına bağlı olmak, doğruluktan ve dürüstlükten taviz vermeyerek, disiplin, görev bilinci ve sorumluluk duygusuyla işimizi sevmektir. Her türlü alanda takım ruhuyla çalışıp, hizmette kaliteyi gözeterek, kaynakları etkin bir şekilde kullanmaktayız.

Temel önceliklerimiz, Kültür ve Spor hizmetleri kapsamında sosyal faaliyetlere ve etkinliklere daha fazla yer verilecek, personel ve öğrencilerimizin bu etkinliklere katılımlarının sağlanması konusunda teşvik çalışmaları yapılacaktır.

B) İDARENİN STRATEJİK PLANINDA YER ALAN AMAÇ VE HEDEFLER

Stratejik Amaçlar	Stratejik Hedefler
<p>Stratejik Amaç-1</p> <p>İç ve dış paydaşlarla ilişkileri geliştirmek ve ulusal/uluslararası tanınırlığın artırılmasını sağlamak.</p>	<p>Hedef-1.1</p> <p>Üniversitemiz öğrencilerinin ve personelinin bilimsel, sosyal, kültürel ve sportif yaşamlarının zenginleşmesini sağlamak.</p>
<p>Stratejik Amaç-2</p> <p>Üniversitenin Değişen Koşullara Uyumunu Sağlayacak Kurumsal Kapasite ve Kültür Altyapısını Oluşturmak.</p>	<p>Hedef-2.1</p> <p>Yükseköğretim öğrencilerine sunulan beslenme ve barınma hizmetlerinin kalitesinin artırılarak; öğrencilerin kişisel ve sosyal gelişimi desteklenerek yaşam kalitesinin yükseltilmesini sağlamak.</p>

III-FAALİYETLERE İLİŞKİN BİLGİ VE DEĞERLENDİRMELER

A.MALİ BİLGİLER

1.Bütçe Uygulama Sonuçları

Bütçe Giderleri

2022 Yılı Ekonomik Bazda Ödenek ve Harcamalar (TL)					
Ekonomik Açıklama	Başlangıç Ödeneği	Yıl Sonu Ödeneği	Harcama	Harcama/ B.Ö. (%)	Harcama / Y.S.Ö. (%)
01 Personel Giderleri	1.626.946	1.009.740	981.327	%60,3	%97
02 Sos.Güv.Kur. De.Pr.G.	215.000	400.345	356.059	%165	%89
03 Mal ve Hiz.Alım Gid.	784.000	11.045.400	5.655.839	%7,2	%51
05 Cari Transferler	-	-	-	-	-
06 Sermaye Giderleri	-	-	-	-	-
TOPLAM	2.625.946	12.455.485	6.993.225	232,5	237

B.Ö. Başlangıç Ödeneği Y.S.Ö.Yıl Sonu Ödeneği

2. Mali Denetim Sonuçları

2022 Yılı Mali Yılı Gider Bütçesi yıl sonu ödeneğimiz 12.455.485 TL'dir. 2022 Yılı toplam harcamamız ise 6.993.225 TL olmuştur. Bu verilere göre Gider Bütçesi gerçekleşme oranı %237 olmuştur.

2.1. Personel Giderleri

2022 Yılı Gider Bütçesi Personel Giderleri Kalemi başlangıç ödeneği 1.626.946 TL olup ilgili bütçe kaleminden 2022 yılına ait 981.327 TL harcama gerçekleşmiştir.

2.2. SGK Devlet Primi Giderleri

2022 Yılı Gider Bütçesi SGK Devlet Primi Giderleri Kalemi başlangıç ödeneği 215.000 TL, yılsonu ödeneği 400.345 TL'dir. 2022 Yılı toplam harcamamız ise 356.059 TL olmuştur.

2.3. Mal ve Hizmet Alımı Giderleri

2022 Yılı Gider Bütçesi Mal ve Hizmet Alımı Giderleri Kalemi yıl sonu ödeneği 11.045.400 TL'dir. 2022 Yılı toplam harcamamız ise 5.655.839 TL olmuştur. Mal ve Hizmet Alımı Giderleri Kalemi gerçekleşme oranı %51 olmuştur.

B- PERFORMANS BİLGİLERİ

1.Faaliyet Bilgileri

2022 yılı faaliyetleri detaylı analiz edildiğinde: Daire Başkanlığı bünyesinde Üniversitemizde toplam 72 etkinlik gerçekleştirilmiş olup bunlardan 21 tanesi kulüplere aittir. Daire Başkanlığı olarak 2022 yılı sonunda toplam 7 platform olmak üzere 39 Kulüp kurulmuş ve aktif olarak çalışmaktadır. Öğrenci Faaliyetleri Komisyonu 2022 yılı süresince 19 kez toplanıp öğrenci kulüpleri hakkında kararlar almıştır.

2.Stratejik Plan Değerlendirme Tabloları

Amaç 1	İç ve dış paydaşlarla ilişkileri geliştirmek ve ulusal/uluslararası tanınırlığın artırılmasını sağlamak.				
Hedef 1.1	Üniversitemiz öğrencilerinin ve personelinin bilimsel, sosyal, kültürel ve sportif yaşamlarının zenginleşmesini sağlamak.				
Amacın İlgili Olduğu Program/Alt Program Adı	Yükseköğretim/ Yükseköğretimde Öğrenci Yaşamı				
Amacın İlişkili Olduğu Alt Program Hedefi	-				
H 1.1. Performansı	%100				
Performans Göstergesi	Hedefe Etkisi (%)	Plan Dönemi Başlangıç Değeri	İzleme Dönemi Yıllık Hedeflenen Değer	İzleme Dönemindeki Gerçekleşme Değeri	Performans (%)
P.G.1.1.1 Sağlık Kültür ve Spor Daire Başkanlığınca düzenlenen sosyal, kültürel ve sportif faaliyet sayısı.	50	39	20	72	%100
P. G. 1.1.2 Aidiyet ve bağlılık duygusunu geliştirmek için birim personeline yönelik düzenlenen sosyal etkinlik sayısı (adet)	20	0	3	3	%100
P.G.1.1.3: Tamamlanan sosyal sorumluluk projeleri sayısı (sosyal sorumluluk faaliyet sayısı)	10	0	2	3	%100
P.G.1.1.4: Öğrenci kulüp ve topluluk sayısı	20	16	1	11	%100

Hedefe İlişkin Değerlendirmeler

- İzleme döneminde performans göstergesini etkileyecek iç ve dış çevrede ciddi değişiklikler olmadığı bu nedenle plan döneminin geri kalan yılları için bir değişiklik ihtiyacı olmayacağı değerlendirilmektedir.
- Bu gerçekleşme On birinci Kalkınma Planının 2.3.1 Eğitim başlığı altında yer verilen "561. Yükseköğretim sistemi küresel rekabet gücü olan, kalite odaklı ve dinamik bir yapıya kavuşturulacak; yükseköğretim kurumlarının niteliklerinin artırılmasına yönelik uygulamalara devam edilecektir." politika ve tedbirlerine olumlu katkı sağlanmıştır.
- Öngörülme maliyet artışı olmadığından tahmini maliyet tablosunda herhangi bir güncelleme yapılması gerekmemektedir
- Performans göstergelerinin devam ettirilmesinde kurumsal, yasal, çevresel riskler bulunmamaktadır. Plan dönemi boyunca performans değerlerine ulaşılabileceği değerlendirilmektedir.

Amaç 2	Üniversitenin Değişen Koşullara Uyumunu Sağlayacak Kurumsal Kapasite ve Kültür Altyapısını Oluşturmak.				
Hedef 2.1	Yükseköğretim öğrencilerine sunulan beslenme ve barınma hizmetlerinin kalitesinin artırılarak; öğrencilerin kişisel ve sosyal gelişimi desteklenerek yaşam kalitesinin yükseltilmesini sağlamak				
Amacın İlgili Olduğu Program/Alt Program Adı	Yükseköğretim/ Yükseköğretimde Öğrenci Yaşamı				
Amacın İlişkili Olduğu Alt Program Hedefi	-				
H 1.1. Performansı	%100				
Performans Göstergesi	Hedefe Etkisi (%)	Plan Dönemi Başlangıç Değeri	İzleme Dönemi Yılsonu Hedeflenen Değer	İzleme Dönemindeki Gerçekleşme Değeri	Performans (%)
P.G.2.1.1: :Beslenme hizmetlerinden yararlanan öğrenci sayısı	70	58.828	30.000	115.299	%100
P.G.2.1.2: Yükseköğretimde öğrenci yaşamından memnuniyet oranı (Anket)	30	0	2	2	%100

Hedefe İlişkin Değerlendirmeler

- İzleme döneminde performans göstergesini etkileyecek iç ve dış çevrede ciddi değişiklikler olmadığı bu nedenle plan döneminin geri kalan yılları için bir değişiklik ihtiyacı olmayacağı değerlendirilmektedir.
- Bu gerçekleşme On birinci Kalkınma Planının 2.3.1 Eğitim başlığı altında yer verilen "561. Yükseköğretim sistemi küresel rekabet gücü olan, kalite odaklı ve dinamik bir yapıya kavuşturulacak; yükseköğretim kurumlarının niteliklerinin artırılmasına yönelik uygulamalara devam edilecektir." politika ve tedbirlerine olumlu katkı sağlanmıştır.
- Öngörülme maliyet artışı olmadığından tahmini maliyet tablosunda herhangi bir güncelleme yapılması gerekmemektedir.
- Performans göstergelerinin devam ettirilmesinde kurumsal, yasal, çevresel riskler bulunmamaktadır. Plan dönemi boyunca performans değerlerine ulaşılabileceği değerlendirilmektedir.

3. Performans Bilgi Sisteminin Değerlendirilmesi

Daire Başkanlığı olarak 2020-2024 yıllarını kapsayan kurumsal düzeyde ilk stratejik planımız 29.05.2020 tarihinde yürürlüğe girmiş ve <https://sksd.kayseri.edu.tr/> web sayfamızda kamuoyu ile paylaşılmıştır. İlk stratejik planla birlikte Sağlık Kültür ve Spor Daire Başkanlığımızın durum analizi yapılmış, misyonu, vizyonu, temel ilke ve değerleri, amaçları, hedefleri ve bunlara ulaşmak için performans göstergeleri belirlenmiştir.

2022 yılı performans sonuçları detaylı analiz edildiğinde: Daire Başkanlığı bünyesinde Üniversitemizde toplam 72 etkinlik gerçekleştirilmiş olup bunlardan 21 tanesi kulüplere aittir. Daire Başkanlığı olarak 2022 yılı sonunda toplam 7 platform olmak üzere 39 Kulüp kurulmuş ve aktif olarak çalışmaktadır. Öğrenci Faaliyetleri Komisyonu 2022 yılı süresince 19 kez toplanıp öğrenci kulüpleri hakkında kararlar almıştır.

2022 yılı süresince satın alma ve tahakkuk işlemlerinde, yaptığımız ihaleler sayesinde potansiyel mal ve hizmet satıcılarına en düşük maliyetle ulaşıp, daha kaliteli mal ve hizmetler daha uygun fiyata satın alınmaktadır. Satınalma ve muhasebe kayıtlarında doğruluk, kolaylık ve tutarlılık sağlanmıştır.

Öğrencilerimizin eğitim öğretim hayatları sırasında Üniversitemizin çeşitli birimlerinde kısmi zamanlı işlerde görev almaları sağlanarak mezuniyet sonrası iş hayatına dair tecrübeler elde etme olanağı sunulmaktadır.

Üniversitemizin yeni kurulmuş olmasından kaynaklı; tanıtım faaliyetlerine önem vererek uygun mal alımları ile üniversitemizi en güzel şekilde temsil etmekteyiz.

IV- KURUMSAL KABİLİYET ve KAPASİTENİN DEĞERLENDİRİLMESİ

A. ÜSTÜNLÜKLER

Yöneticilerin vizyon sahibi olması, yeniliklere açık olması, geleceğe yönelik faaliyetlerin yeniden yapılandırılmasında hizmet alan ve verenlerin memnuniyetinin dikkate alınması sebebiyle kısa sürede Başkanlığımıza bağlı prosedürlerin başarıyla gerçekleştirilmesini mümkün kılmaktadır. Yaptığımız ihaleler sayesinde potansiyel mal ve hizmet satıcılarına en düşük maliyetle ulaşıp, daha kaliteli mal ve hizmetler daha uygun fiyata satın alınmaktadır. Satınalma ve muhasebe kayıtlarında doğruluk, kolaylık ve tutarlılık sağlanmıştır. Öğrencilerimizin eğitim öğretim hayatları sırasında Üniversitemizin çeşitli birimlerinde kısmi zamanlı işlerde görev almaları sağlanarak mezuniyet sonrası iş hayatına dair tecrübeler elde etme olanağı sunulmaktadır. Üniversitemizin yeni kurulmuş olmasından kaynaklı; tanıtım faaliyetlerine önem vererek uygun mal alımları ile üniversitemizi en güzel şekilde temsil etmekteyiz.

B. ZAYIFLIKLAR

Bütçe imkânlarının sınırlı olması nedeniyle birimlerin isteklerini yeterince gerçekleştirememektedir. İhalelere katılımın az olmasından dolayı yeri gelince kalitesiz mal ve hizmet alımı ve bunun sonucunda daha pahalı mal alınması ihtimalinin bulunması.

Hizmet içi eğitimlerin yetersiz oluşu genel bir sorun olarak devam etmektedir. Eğitim ihtiyaçlarının doğru tespit edilerek kişi başı/saat eğitimin amaçlanan yönde verilmesi sağlanmalıdır. Daire Başkanlığının idari ve uzman personel yetersizliği bulunmaktadır.

C. DEĞERLENDİRME

Birimimiz söz konusu faaliyetlerini gerçekleştirirken idarenin amaçlarına, politikalara ve mevzuata uygun olarak faaliyetlerin etkili, ekonomik ve verimli bir şekilde yürütülmesini, kaynakların ilgili kanun ve yönetmeliklere uygun olarak harcanmasına gerekli önemi göstermektedir. Başkanlığımız sunmuş olduğu hizmetleri yürütürken her kurumun sahip olduğu bazı üstünlük ve zayıflıklara sahiptir. Bu üstünlük ve zayıflıklar sunulan hizmetin yaygınlığını ve kapsamını etkilemektedir. Başkanlığımıza ait en büyük üstünlük bir bütçeye sahip olması ve sunmakta olduğu hizmetlere kaynak ayırabilmesidir. Bununla birlikte genel anlamda Başkanlığımızın en büyük zayıflığı ise yaygın bir hizmet sektörüne hitap etmesidir.

Bu yıl olduğu gibi 2023 Mali Yılında Hizmetlerin aksamadan yürütülmesi adına idaremizce gerekli çalışmalar yapılacaktır.

V- ÖNERİ VE TEDBİRLER

Başkanlığımız tarafından sunulmakta olan hizmetlerin yaygınlaştırılabilmesi ve sunulan hizmetin kalitesinin devamı ve daha iyiye götürülebilmesi için mali olanaklar hayati önem taşımaktadır. Mali olanaklarımızın artırılması direkt olarak sunulan hizmetlerimizi etkilemiş olacaktır. Bu nedenle Üniversitemize ait öz gelirin çeşitlendirilmesi ve elde edilen gelirin artırılması için projeler ve planlamalar yapılması önerilerimiz arasındadır.

Başkanlığımız beslenme, sağlık, kültür ve spor hizmetlerini kapsayan faaliyet alanlarında hizmet sunmaktadır. Sunulan hizmetler görüleceği üzere Üniversitemizin geneline hitap eden, yaygın bir işleve sahip görevlerden oluşmakta ve hiçbir şekilde hataya tolerans göstermemektedir.

Başkanlığımız faaliyet alanı bünyesinde görev yapmakta olan personeli ile gerçekleştirmekte olduğu bilgilendirme toplantıları ve dönem faaliyet raporları aracılığı ile doğabilecek sorunları önceden tespit etmekte, Üniversitemiz üst yönetimine gerekli bilgiler sunulmaktadır. İlgili bilgilerin güncelliğini koruması amacı ile rutin kontroller gerçekleştirilmekte ve raporlanmaktadır.

Harcama Yetkilisinin İç Kontrol Güvence Beyanı

İÇ KONTROL GÜVENCE BEYANI¹

Harcama yetkilisi olarak görev ve yetkilerim çerçevesinde;

Harcama birimimizce gerçekleştirilen iş ve işlemlerin idarenin amaç ve hedeflerine, iyi malî yönetim ilkelerine, kontrol düzenlemelerine ve mevzuata uygun bir şekilde gerçekleştirildiğini, birimimize bütçe ile tahsis edilmiş kaynakların planlanmış amaçlar doğrultusunda etkili, ekonomik ve verimli bir şekilde kullanıldığını, birimimizde iç kontrol sisteminin yeterli ve makul güvenceyi sağladığını bildiririm.

Bu güvence, harcama yetkilisi olarak sahip olduğum bilgi ve değerlendirmeler, yönetim bilgi sistemleri, iç kontrol sistemi değerlendirme raporları, izleme ve değerlendirme raporları ile denetim raporlarına dayanmaktadır.[2]

Bu raporda yer alan bilgilerin güvenilir, tam ve doğru olduğunu beyan ederim. (Kayseri/05/Ocak/2023)

İmza
Öğr. Gör. Emrah DUMAN
Sağlık Kültür ve Spor Daire Başkanı V.

¹Harcama yetkilileri tarafından imzalanan iç kontrol güvence beyanı birim faaliyet raporlarına eklenir.